Vaccinare
Toți vaccinați, Toți protejați!

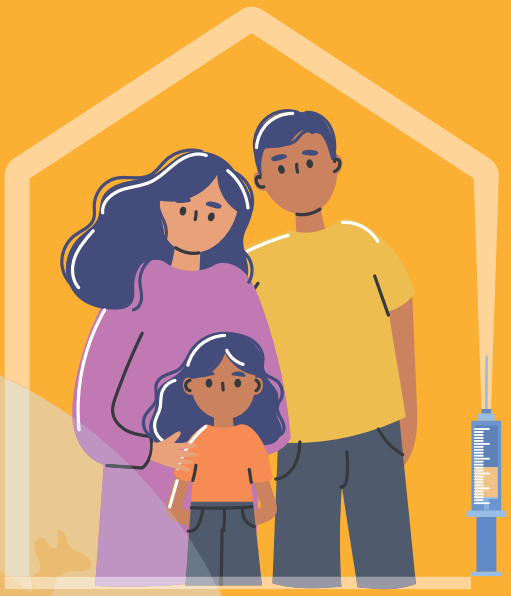

DE CE SĂ TE VACCINEZI?

CUM FUNCȚIONEAZĂ VACCINAREA?

VACCINURILE SUNT SIGURE?

ESTE EFICIENTĂ VACCINAREA?

CARE SUNT EFECTELE SECUNDARE ALE VACCINURILOR?

CÂT COSTĂ UN VACCIN?

CUM SĂ ȘTII DACĂ EȘTI LA ZI CU VACCINĂRILE?

UNDE SĂ TE VACCINEZI?

CALENDARUL VACCINĂRII

Ed.resp. : Vivalis - Nathalie Noël - Rue Belliard 71/1 - 1040 Bruxelles

vivalis .brussels

De ce să te vaccinezi?

Este cea mai bună modalitate de a te proteja pe tine și pe cei dragi împotriva bolilor.

Și dacă boala apare totuși, vaccinarea te ajută să faci o formă mai ușoară a bolii.

Pentru anumite boli, dacă toată lumea se vaccinează, microbul nu mai circulă, protejând astfel persoanele cele mai fragile.

Cum funcționează Vaccinare ?

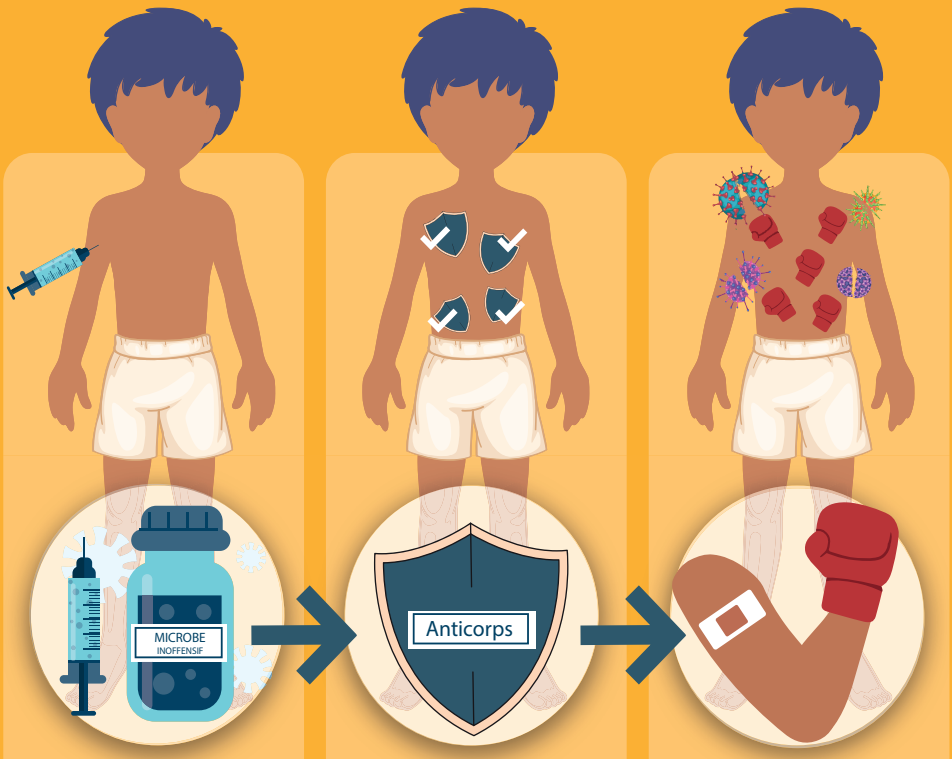

Injectarea unui lichid care conține un microb inofensiv sau o parte a microbului.

Ca reacție, organismul produce substanțe protectoare și își înregistrează răspunsul la microb (anticorpii).

În caz de contact cu microbul, anticorpii se activează mai rapid și luptă împotriva acestuia.

Nu te îmbolnăvești sau ești mai puțin afectat dacă apare boala.

Sunt sigure vaccinurile?

Din punct de vedere al siguranței, vaccinurile sunt verificate chiar și după ce au fost puse pe piață.

Sunt administrate în toată lumea.

Vaccinarea este mult mai sigură decât să contractezi boala împotriva căreia ne protejează.

Care sunt efectele secundare ale vaccinurilor?

După vaccinare, poți experimenta uneori efecte secundare ușoare, cum ar fi:

durere în braț și roșeață sau umflătură la locul injectării.

Febră, dureri de cap și/sau dureri musculare.

Aceste reacții sunt normale și de obicei dispar spontan după 1 sau 2 zile.
Dacă simptomele persistă sau se agravează, sună la medic.

Efectele secundare grave sunt foarte rare: 1 caz pe milion de doze de vaccin

Este vaccinarea eficientă?

DA! Potrivit Organizației Mondiale a Sănătății (OMS), vaccinarea salvează viețile a 2 până la 3 milioane de oameni la nivel mondial.

Vaccinarea a permis:

ERADICARE
VARIOLĂ

DISPARIȚIE
POLIOMIELITĂ

REDUCERE
DIFTERIE-TETANOS
TUSE CONVULSIVĂ
RUJEOLĂ

Cât costă un vaccin?

Copii 0-18 ani

Vaccinurile recomandate în cadrul programului de imunizare pentru bebeluși, copii și adolescenți sunt gratuite în centrele participante.

INAMI

Vaccinurile administrate sau distribuite copiilor și adulților sunt parțial sau deloc rambursate de INAMI în farmacii.

Asigurare

Unele fonduri de asigurări de sănătate acordă o contribuție suplimentară membrilor lor.

EȘTI LA ZI CU VACCINĂRILE?

O programare la medic care va face un control și, dacă va fi necesar, va efectua o vaccinare de recuperare.

Site-ul brusselshealthnetwork.be permite fiecărui cetățean să consulte vaccinările înregistrate pe numele său în Belgia.

Mai multe informații?

Unde să te vaccinezi?

- La medicul de familie (pentru toată lumea)
- La pediatru (pentru copii)
- La "Office de la Naissance et de l'Enfance – ONE / Kind en Gezin" (pentru copii mici)
- Într-un centru "PSE" / la "CLB" (pentru copiii de la școală)
- În farmacii (gripă – covid)
- Într-un cămin medical, într-un spital sau într-un "planning familial"

Programul de vccinare

Vaccinarea împotriva poliomielitei este obligatorie în Belgia.

Pentru ca copilul dumneavoastră să poată frecventa un mediu de îngrijire autorizat, trebuie să fie vaccinat conform schemei de vaccinare în vigoare.

Aceste vaccinuri sunt foarte recomandate chiar dacă copilul dumneavoastră nu frecventează un centru de îngrijire

Programul de vaccinare

Adulti

Copii /Adolescenți

Bebeluși

65 de ani	Pneumococi, gripă
La fiecare 10 ani	Difterie, tetanos, tuse convulsivă
Femei însărcinate	Difterie, tetanos, tuse convulsivă, gripă
15 - 16 ani	Difterie , tetanos, tuse convulsivă
13 - 14 ani	Papilomavirus (de 2 ori)
7 - 8 ani	RRO (rujeolă, rubeola, oreion)
5 - 6 ani	Poliomielită, difterie, tetanos, tuse convulsivă
15 luni	Poliomielită, difterie, tetanos, tuse convulsivă, Haemophilus, gripa B, hepatita B, meningococi ACWY
12 luni	Pneumococi, rujeolă, oreion, rubeolă
8, 12 si 16 săptămâni	Poliomielită, difterie, tetanos, tuse convulsivă, Haemophilus, gripa B , hepatita B, penumococi, rotavirus

Note:

vivalis .brussels

bapa bxl convivial VIA

FR / NL / EN / AR / ES
PT / JA / RO / TR